Franciszek Ksawery Christiani (1772–1842)
Ojciec polskich dróg utwardzonych.

GDDKiA

www.gddkia.gov.pl

"Muzeum Drogownictwa" w Szczucinie

Każda sala muzeum jest inaczej zatytułowana. Oczywiście wszystkie poświęcone są drogownictwu, ale przedstawiają je z innej strony i dotyczą innej tematyki.
Pierwsza z nich nosi nazwę „Drogi i Mosty”. W pomieszczeniu znajduje się m.in. portret Franciszka Ksawerego Christianiego, polskiego inżyniera, pioniera budowy dróg w Królestwie Polskim, a także autora pierwszych polskich podręczników z dziedziny budowy dróg.

Franciszek Ksawery Christiani (1772–1842)

Początek drogownictwa w Polsce to powołanie Dyrekcji Jeneralnej Dróg i Mostów Królestwa Polskiego w 1819 roku.
W tym samym roku jej dyrektorem został generał Franciszek Ksawery Christiani . W 1832 roku władze rosyjskie, po zdławieniu powstania listopadowego, w miejsce dotychczasowej organizacji powołały Dyrekcję Komunikacji Lądowych i Wodnych, na czele której stanął ponownie generał Christiani.
Od 1819 roku Christiani zbudował cały system dróg będących fundamentem nowoczesnego polskiego drogownictwa.
Do 1842 roku wybudował 2195 km dróg bitych oraz 20 traktów z mostami na rzekach.
Personel inżynierski Dyrekcji Jeneralnej Dróg i Mostów oraz Dyrekcji Komunikacji Lądowych i Wodnych był zaliczany do Cesarskiego Korpusu Inżynierów Komunikacji i otrzymywał stopnie wojskowe. Stąd też Christiani został najpierw awansowany do stopnia generała-majora, a od 1836 r. generała-lejtnanta

Amalia Klara Christiani (1815-1867)

Generał Christiani, miał piękną córkę, jedynaczkę o romantycznym imieniu Amalia. Panna bywała na warszawskich koncertach młodego Fryderyka Chopina. Według Piotra Gryszpanowicza, autora książki „Płockie mosty na Wiśle”, na jednym z koncertów poznała bardzo bliskiego przyjaciela kompozytora. Młodzi zakochali się i po kilku latach pobrali. Kim był bliski przyjaciel Fryderyka?

Fryderyk Chopin (1810-1849)

Ślub odbył się 19 marca 1836 r.
Piękna Amalia miała 21 lat.

Kim był wybranek Amalii Christiani, córki człowieka znanego w Królestwie Polskim?

Konstanty Pruszak (1808 – 1852)

Pochowany w podziemiach kościoła w Żychlinie.

To Konstanty (Kostuś) Pruszak oficer wojsk Księstwa Warszawskiego, kawaler Złotego Krzyża Virtuti Militari.
Jego ojciec Aleksander Pruszak, był właścicielem Żychlina, małego miasteczka na Mazowszu. Rodzice Konstantego mieli również dwór w Sannikach, gdzie młody Fryderyk Chopin był na wakacjach w 1828 roku.

ZESPÓŁ PAŁACOWO-PARKOWY
SANNIKI

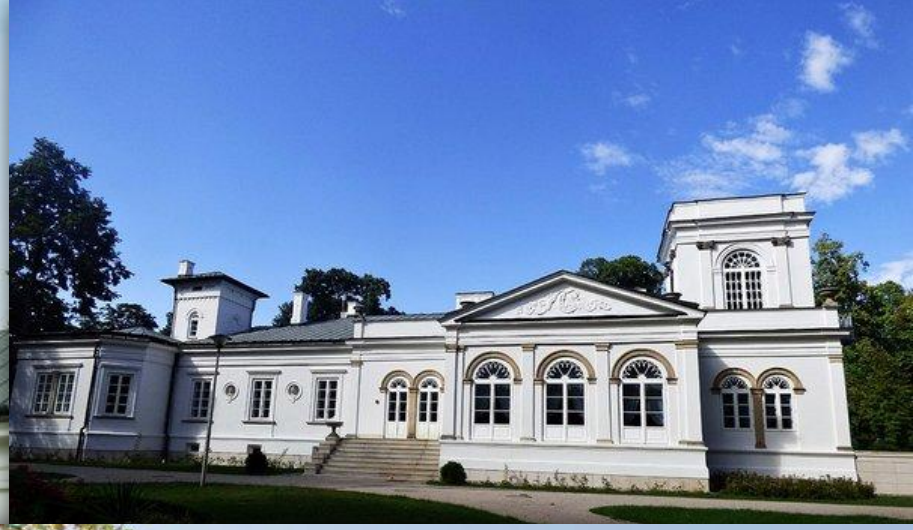

Centrum Rzeźby Polskiej w Orońsku

Orońsko – dworek Amalii Christiani, żony Konstantego Pruszaka.

Niedługo po ślubie, Konstanty przejął kontrakt na budowę mostu w Płocku.
Przetarg rozstrzygnięto nieco wcześniej, wygrał ktoś inny, ale ostatecznie zleceniem zajął się właśnie zięć dyrektora odpowiedzialnego za tworzenie sieci dróg i mostów w Królestwie. Pozostawmy to bez komentarza – tym bardziej, że choć Pruszak spodziewał się zyskać, sporo stracił. Otóż jego ojciec Aleksander Pruszak, z myślą o zleceniu, wziął pożyczkę, 65 tys. rubli srebrem na zakup drewna. Ale – co miało niebagatelne znaczenie – materiał miało dostarczać państwo, po cenach rządowych. Królestwo z umowy jednak się nie wywiązało, nie przeszkadzało to jednak urzędnikom naciskać Pruszaków. Ostatecznie wykonawcy musieli kupić drewno w lasach prywatnych, co spowodowało niebagatelne straty finansowe.
Budowę ukończono w czerwcu 1836 r.
Most był konstrukcji łyżwowej, miał ok. 650 m długości, był szeroki na 10 m, miał jezdnie i chodniki. Na zimę zwijano go i przechowywano w porcie. No i był płatny.

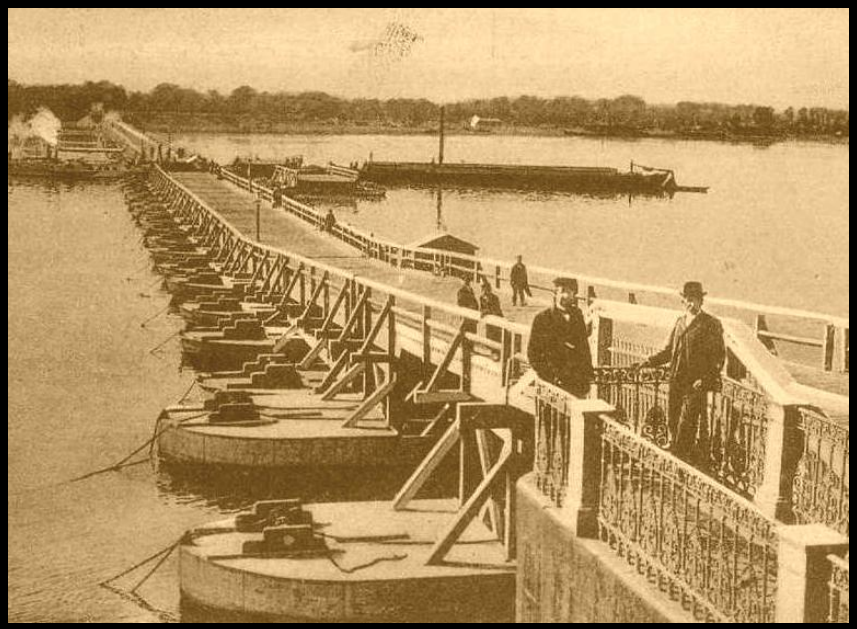

Most łyżwowy. Nie zachowała się fotografia mostu wybudowanego przez rodzinę Pruszaków.

Wisła w Płocku

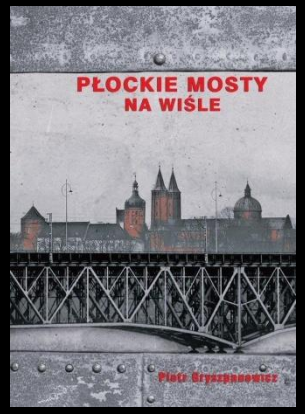

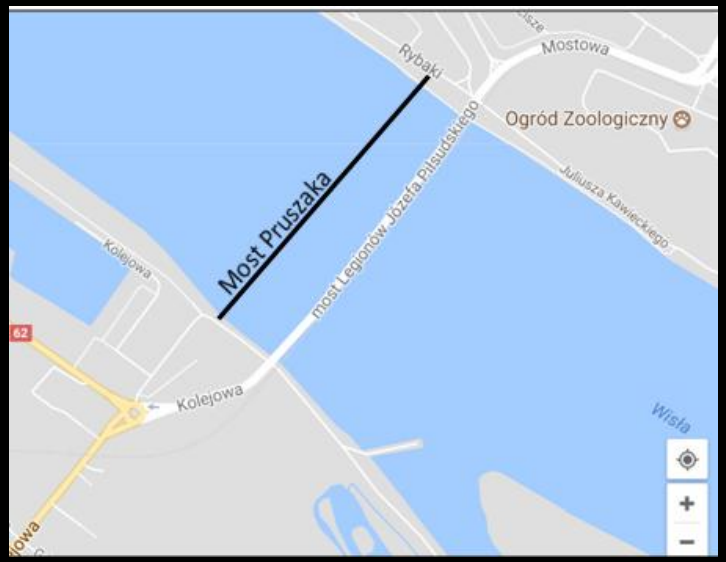

Płock – Most Pruszaka w 1836 r.

Most K. Pruszaka.
Ulica Kolejowa
Płock 2017 r.

KURJER WARSZAWSKI.

Wtórek. 21 Października / 2 Listopada Rok 1852. № 291. Dziś, Dzień Zaduszny.— go Wiktora B. Jutro, Śgo Huberta B.

Wczoraj zszedł z tego świata, przeżywszy lat 43, ś. p. Konstanty *Pruszak*, opatrzony ŚŚ. SAKRAMENTAMI, Dziedzic dóbr *Sanniki* i innych, Syn niegdy Alexandra *Pruszaka*, Członka Komissji Umorzenia Długu krajowego, Właściciela wielu dóbr ziemskich i posesji w *Warszawie*. W smutku pogrążona Matka, Żona i liczna Rodzina, zapraszają Krewnych, Przyjaciół i Znajomych, na Nabożeństwo jutro o godz: 11tej z rana w Kościele XX. *Reformatów* w *Warszawie* odbyć się mające; a następnie w dobrach *Żychlin*, gdzie zwłoki złożone zostaną w grobie familijnym.

Konstanty zmarł w 1852 r. i został pochowany w podziemiach kościoła w Żychlinie.