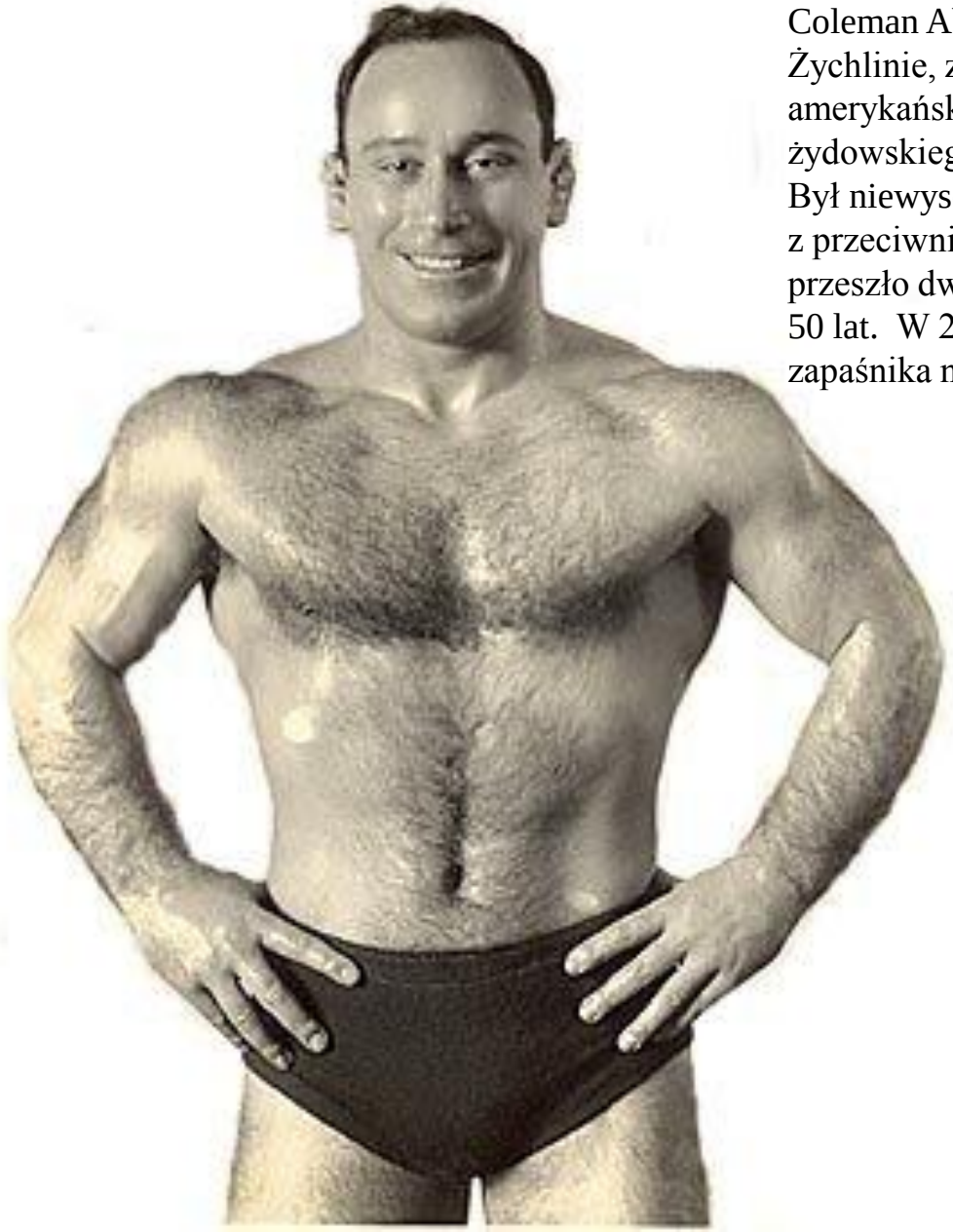

(160 cm - 91 kg)

Coleman Abe - właśc. Abe Kelmer (ur. 20 września 1905 w Żychlinie, zm. 28 marca 2007 w Queens, Nowy Jork), amerykański zapaśnik zawodowy (wrestler), pochodzenia żydowskiego.
Był niewysoki, ale silnie zbudowany - pozwalało mu to wygrywać z przeciwnikami przerastającymi go o głowę. Stoczył łącznie przeszło dwa tysiące walk. Zszedł z zawodowego ringu w wieku 50 lat. W 2005 ukończył 100 lat i cieszył się sławą najstarszego zapaśnika na świecie. Zmarł w 2007 roku.

Coleman Abe

ur. 20 września 1905 w Żychlinie, zm. 28 marca 2007 w Queens, Nowy Jork.

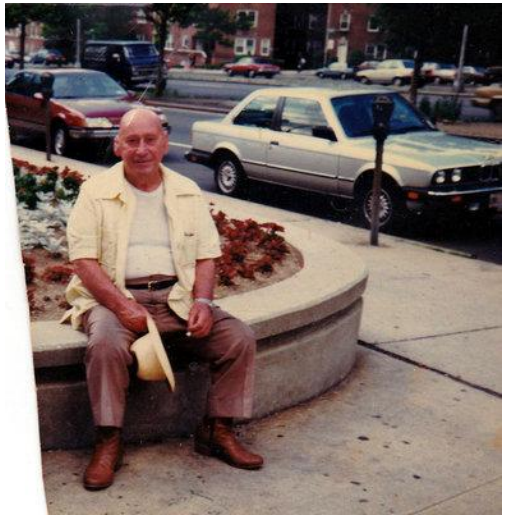

1065.

Rozporządzenie Rady Ministrów

z dnia 10 grudnia 1923 roku

o utworzeniu miasta Żychlina w powiecie kutnowskim.

W 1923 roku emigruje do Kanady
Abe Kelmer urodzony w Żychlinie w 1905 r.
Miał wtedy 18 lat.

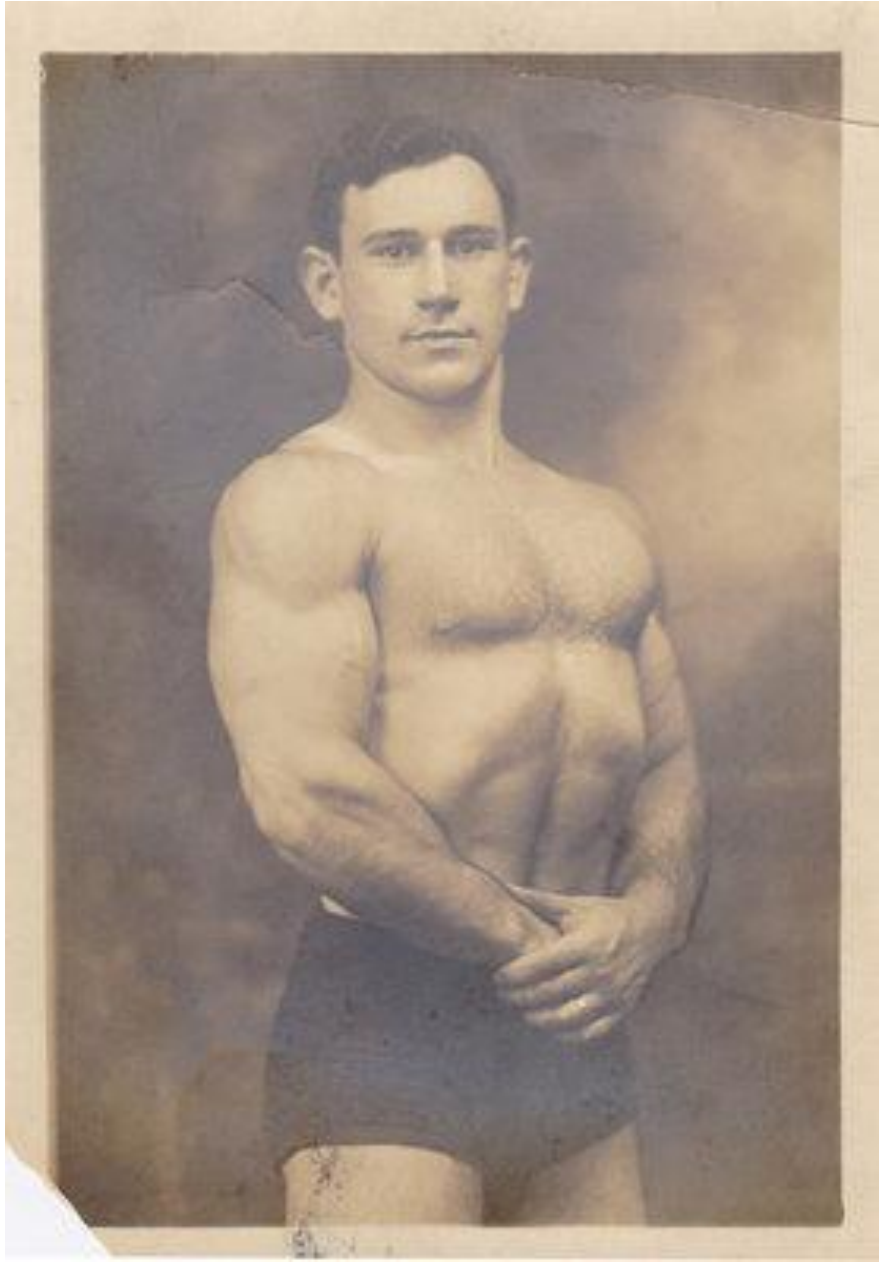

Abe Coleman w młodości, dzięki uprzejmości Miriam Bly i Arlene Bly Ross.

Coleman Abe - właśc. Abe Kelmer (ur. 20 września 1905 w Żychlinie, zm. 28 marca 2007 w Queens, Nowy Jork), amerykański zapaśnik zawodowy (**wrestler**), pochodzenia żydowskiego. Uważany jest za twórcę **chwytu dropkick**, do którego miały go zainspirować widziane na antypodach kangury. Był niewysoki, ale silnie zbudowany - pozwalało mu to wygrywać z przeciwnikami przerastającymi go o głowę. Stoczył łącznie przeszło dwa tysiące walk. Zszedł z zawodowego ringu w wieku 50 lat, by niebawem powrócić tam jako sędzia.
W 2005 ukończył 100 lat i cieszył się sławą najstarszego zapaśnika na świecie.
Zmarł niespełna dwa lata później. Był żonaty od 1939 z June Miller (zm. 1987); jak opowiadał Coleman, poznał żonę w czasie jednej ze swoich walk w Madison Square Garden, kiedy wyrzucony z ringu, wpadł w ramiona siedzącej na trybunach kobiety.

Traymore 110-34 73 ulica

Forest Hills to nazwa części nowojorskiej dzielnicy Queens

Coleman dorastał z 16 rodzeństwa w Żychlinie, z których część zginęła w Holokauście. Jego ojciec pracował jako sprzedawca węgla. Po emigracji w 1923 roku do Kanady, zamieszkał w Winnipeg, gdzie pracował dorywczo kilka lat, zanim przeniósł się do Nowego Jorku.

Ostatecznie osiadł w Nowym Yorku, w dzielnicy Queens przy Forest Hills Traymore 110-34 przy 73 ulicy.

The T-Bone Diner. Ulubione miejsce gdzie spożywał regularne posiłki.

Kilka dekad temu, gdy wrestling nie był jeszcze domeną napakowanych aktorów, a walki nie były reżyserowane, na zapaśniczych arenach Ameryki błyszczała gwiazda pochodzącego z Polski wojownika – Abe Colemana.

Wrestling (ang. professional wrestling, pro wrestling; pl. zawodowe zapasy) – rodzaj rozrywki sportowej, która łączy sporty walki i teatr. Styl walki prezentowany przez zawodników bazuje na klasycznych zapasach, wolnoamerykance, MMA, a także na ruchach unikalnych dla wrestlingu, takich jak dźwignie, rzuty czy liczne akcje powietrzne

Przydomki tego urodzonego 102 lata temu w Żychlinie jako Abbe Kelmer zawodnika - "Żydowski Tarzan" i "Hebrajski Herkules" weszły do annałów wrestlingu. Żeby jednak dostać się do zapaśniczego panteonu, Coleman dostać się musiał najpierw na kontynent północnoamerykański, co też uczynił w 1923 roku. Jego droga do kariery rozpoczęła się jak w typowym amerykańskim filmie. Dzięki temu, że wyglądał jak kaloryfer w gumowych majtach żywcem wyjęty z innego typowego amerykańskiego filmu, został zauważony w 1929 w jednej z nowojorskich siłowni. Dostał wtedy od lokalnego promotora propozycję walki na zawodowym ringu. Jego pierwsza gaża wyniosła 25 dolarów.

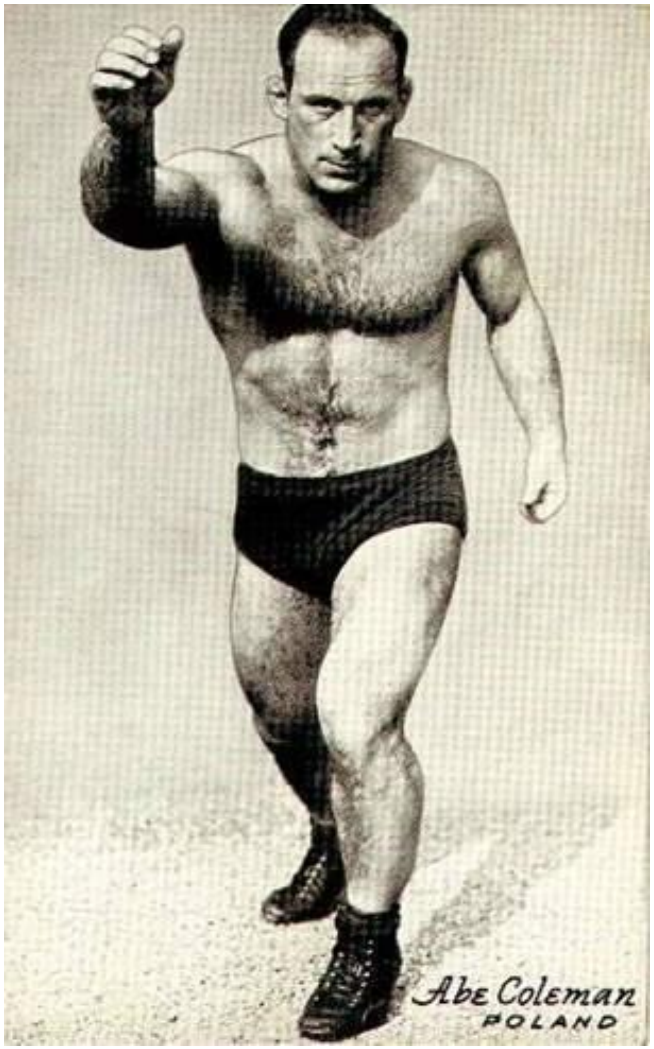

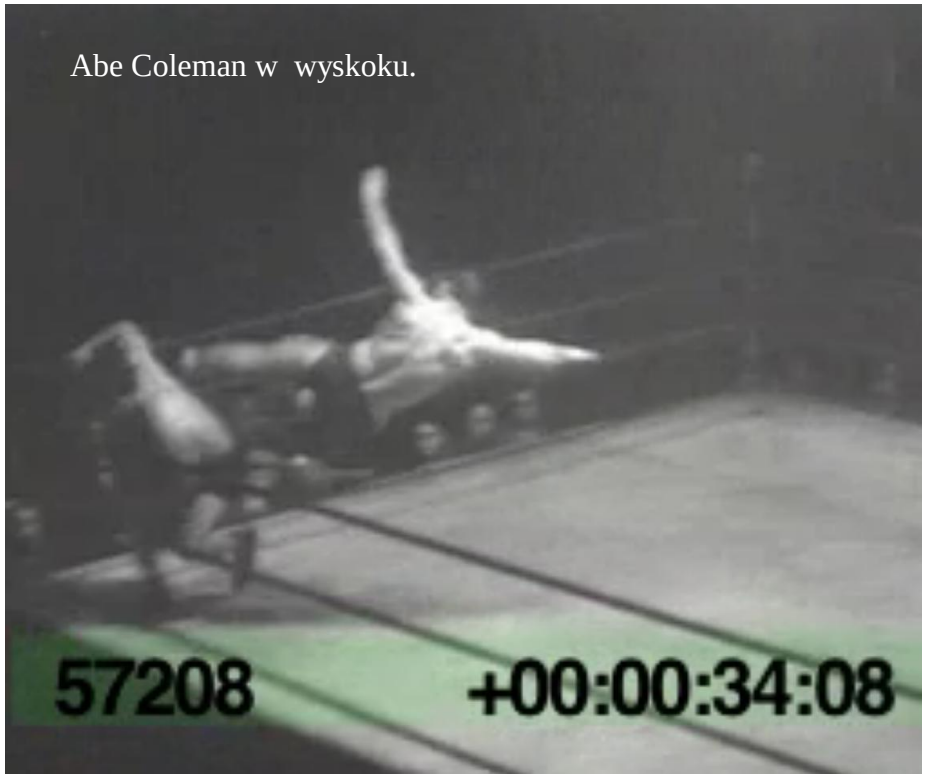

Abe Coleman w wyskoku.

Abe Colemanowi przypisuje się jeden z najważniejszych manewrów używanych na ringu – dropkick, czyli kopnięcie z wyskoku obiema nogami.

Abe Coleman i Lou Plummer lata 30

Jim Londos pokonuje Abe Colemana w St. Nicholas Arena w Nowym Jorku w 1933 r.

Z biegiem lat zarobki Colemana wzrosły nawet 480 razy - 12,000 dolarów za walkę, jednak nigdy w ciągu swojej trzydziestoletniej kariery nigdy nie udało się wejść na zapaśniczy szczyt. Abe'owe przeżycia ze szczytami dostarczały jednak publiczności wiele rozrywki. Zwłaszcza gdy mierzący zaledwie 1.63 metra "Żydowski Tarzan" rzucał 200- kilową legendą zapasów **Mountain Man Deanem.**

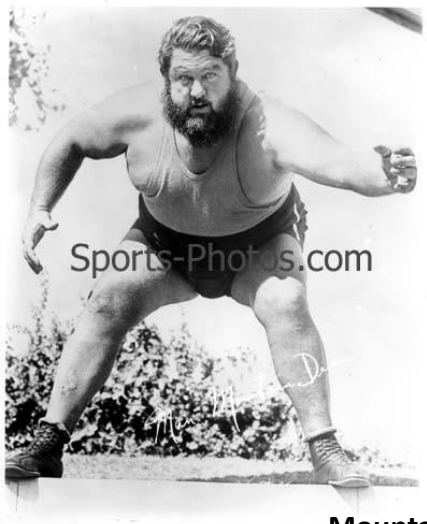

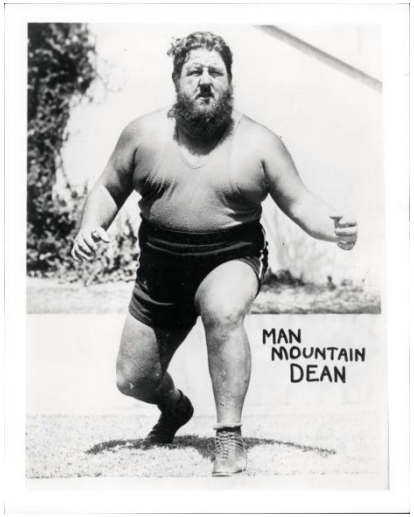

Mountain Man Dean

Jak inni żydowscy sportowcy tamtych czasów zmagać musiał się nie tylko z ringowymi rywalami, ale też z antysemityzmem. Warto jednak było, jako że oprócz tysięcy dolarów i siniaków, Coleman na zapaśniczych arenach zgarnął też żonę, której wpadł w ramiona wylatując na nią z ringu w Madison Square Garden.

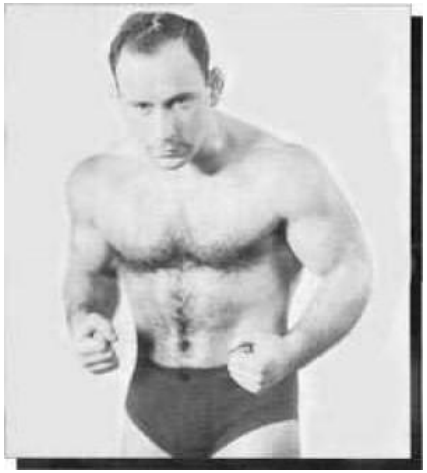

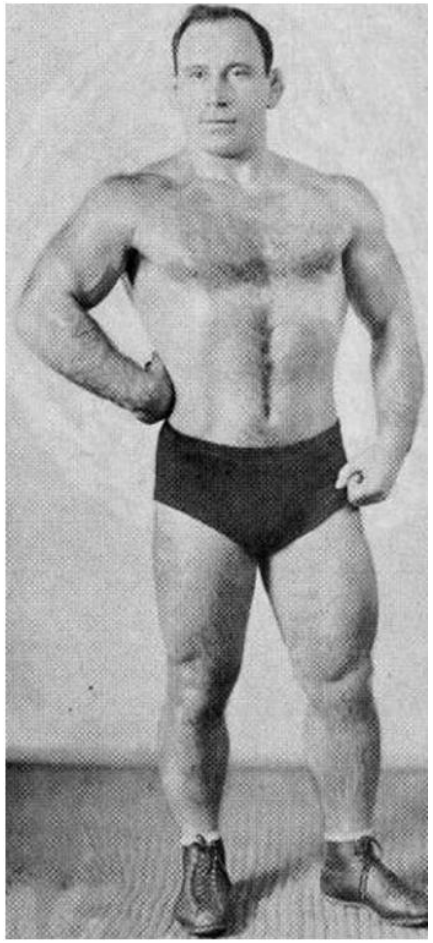

Abe Coleman,
właśc. Abe Kelmer

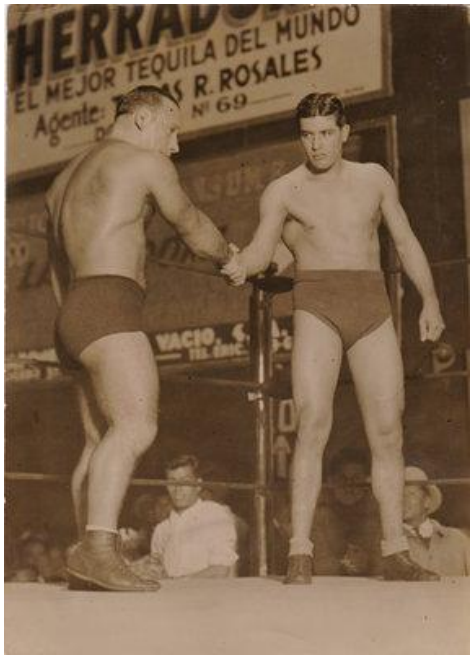

W 1930 roku Coleman pokonał Jima Londosa
w meczu na Arena Mexico przed 60.000 widzów

Największym wkładem Colemana w dzisiejszy wrestling jest szczękołamacz o nazwie dropkick, czyli obunożne kopnięcie przeciwnika w locie, którego Abe wymyślił podobno podglądając kangury w czasie swojego tournee po Australii. "Hebrajski Herkules" dropkickowy cios opanował znakomicie, dzięki czemu nie tylko przeżył 2000 swoich walk na zawodowym ringu, ale też i sporo ich wygrał. Pewnie też kilku swoich przeciwników wpędziłby w alkoholizm, gdyby nie to, że sporo swoich potyczek stoczył w niechlubnych czasach prohibicji.

Karierę zakończył w wieku 50 lat i został sędzią ringowym. Pracował również w departamencie motoryzacyjnym władz stanowych Nowego Jorku jako urzędnik ds. tablic rejestracyjnych. Podobno Abe przez całe życie był prywatnie niezwykle życzliwy i nigdy nie szukał zwady. Czasem jednak zwada szukała jego. Tak jak wtedy, gdy 80-letniego już ex-zapaśnika zaatakowała para nastolatków, którą Coleman sprawnie i zawodowo unieruchomił aż do przyjazdu policji. Świadczyło to też o tym, że do końca życia utrzymywał się w wyśmienitej formie. Niestety rzeczony koniec jego żywota nastąpił 28 marca 2007 roku. Mamy jednak nadzieję, że Abe Coleman, największa z najmniejszych legend zapasów nigdy nie zostanie do końca zapomniany i swój dropkick jak za najlepszych czasów pokazuje po tamtej stronie lustra.

QUEENS Chronicle

News | Editions | Opinion | qboro: Arts | Photos | School News

Posted: Thursday, April 5, 2007 12:00 am

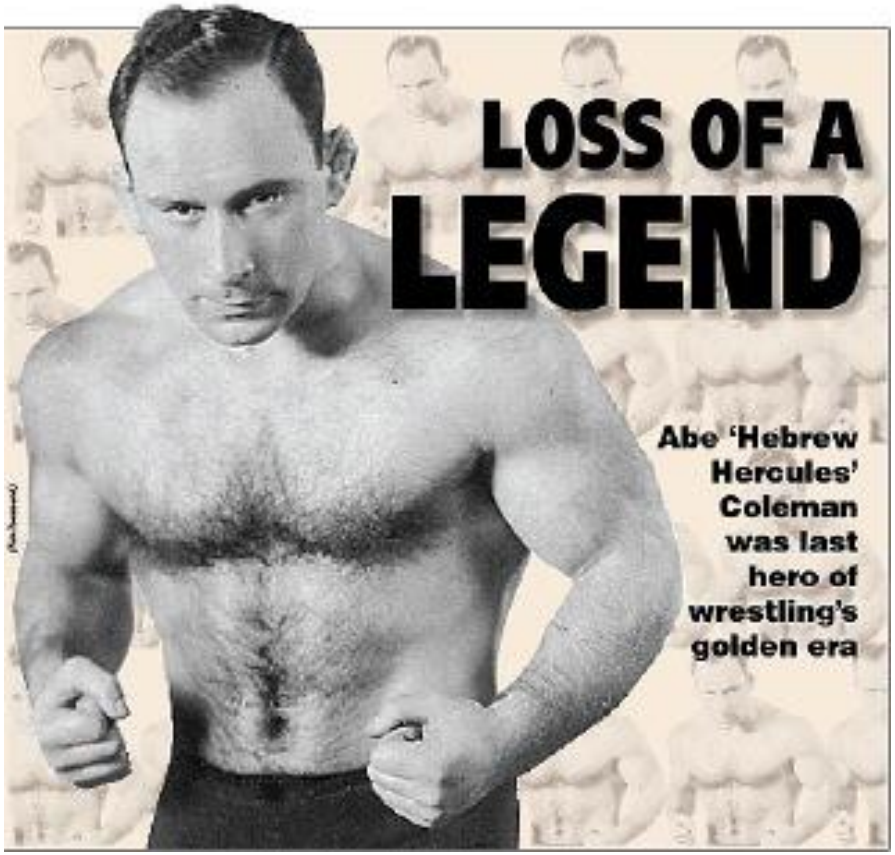

Czwartek 5 kwietnia 2007

28 marca 2008 roku zmarł Abe Coleman.

The New York Times

Abe Coleman, Zapaśnik Znany jako hebrajski Hercules, zmarł maiac 102 lata.

Abe Coleman, Wrestler Known as Hebrew Hercules, Dies at 102

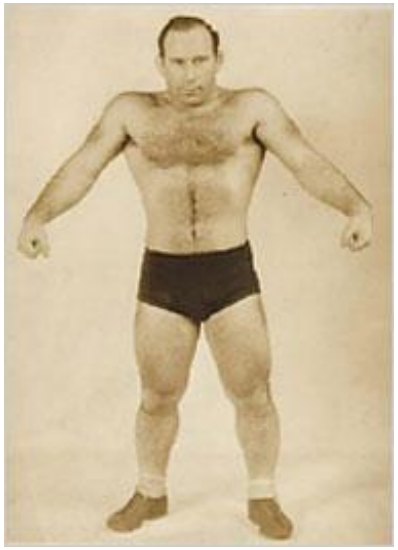

He was born Abe Kelmer on Sept. 20 1905, in Zychlin, Poland.

Spotkanie w gronie przyjaciół
1995 rok.

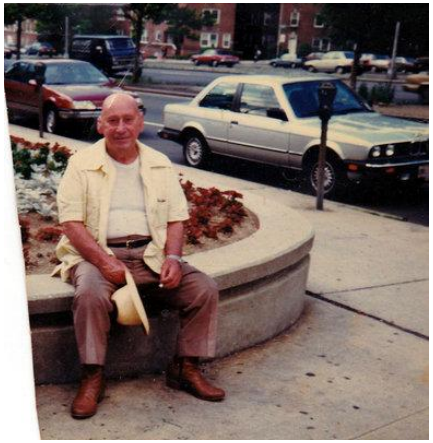

Abe Coleman w MacDonald Park i przed bankiem w dzielnicy Queens

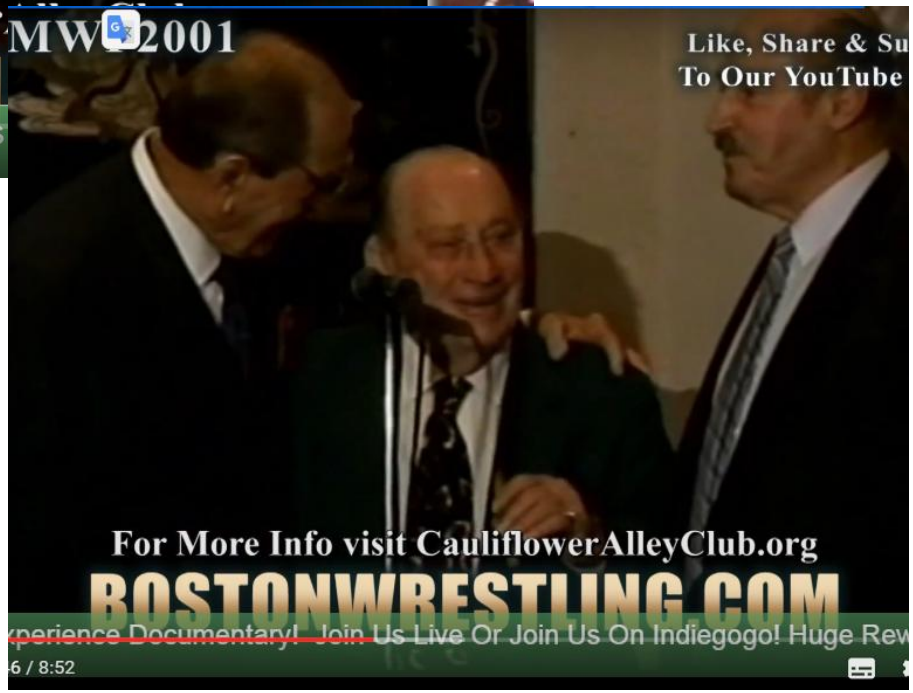

Pogrzeb:
Wellwood Cmentarz
East Farmingdale
Suffolk County
Nowy Jork, USA

Kiedy zmarł mając 102 lata, w 2007 roku został uznany za najstarszego profesjonalnego zapaśnika w świecie